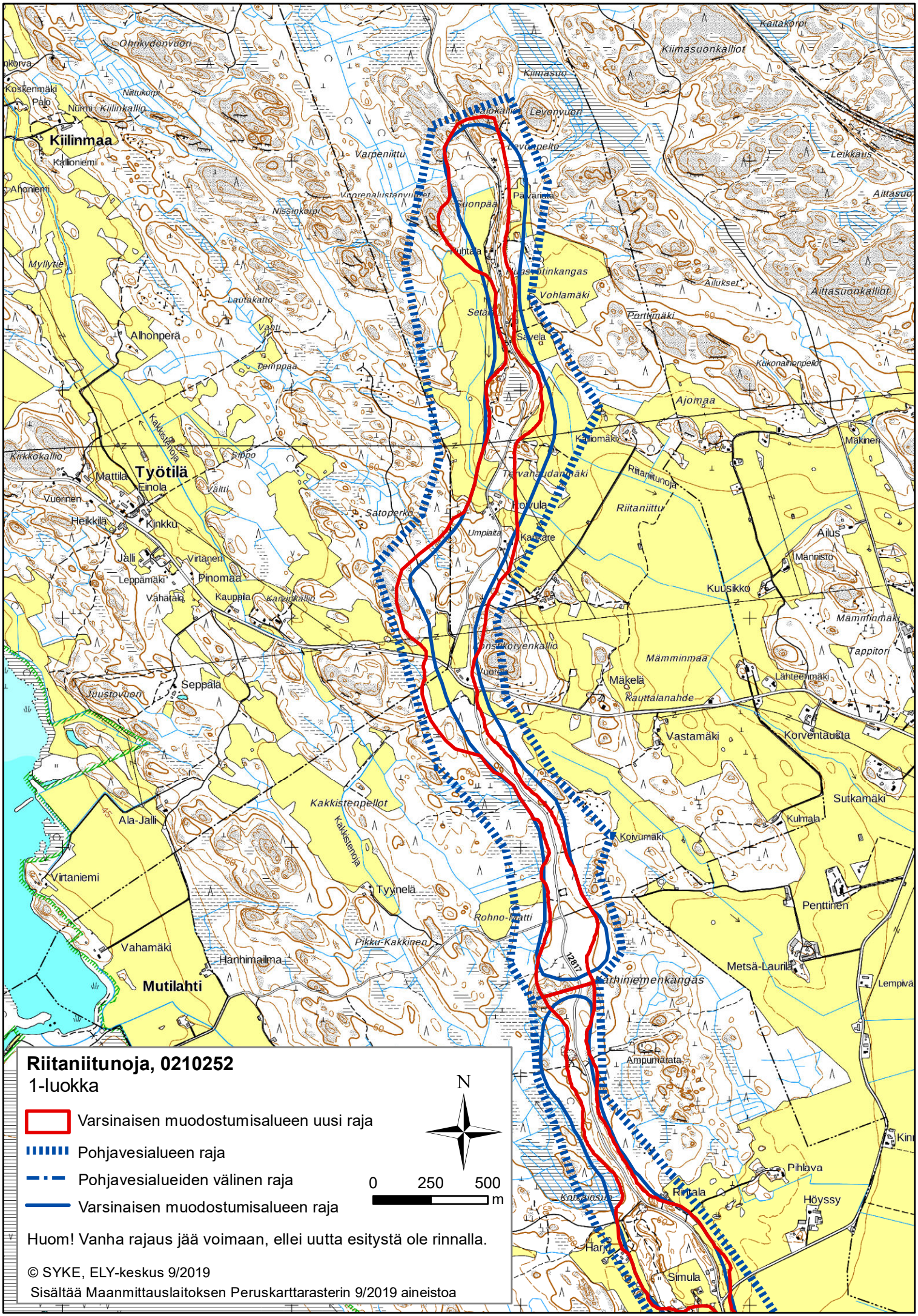
Riitaniitunoja, 0210252
1-luokka
Varsinaisen muodostumisalueen uusi raja
Pohjavesialueen raja
Pohjavesialueiden välinen raja
Varsinaisen muodostumisalueen raja
N
0 250 500 m
Huom! Vanha rajaus jää voimaan, ellei uutta esitystä ole rinnalla.
© SYKE, ELY-keskus 9/2019
Sisältää Maanmittauslaitoksen Peruskarttarasterin 9/2019 aineistoa
Kiilinmaa
Kallioniemi
Ahoniemi
Myllytie
Varpeniittu
Nissinkorpi
Suonpää
Päivärinta
Huhtala
Vohlamäki
Setälä
Savela
Porttimäki
Ailukset
Aittasuonkalliot
Kukonaihonpellot
Ajomaa
Kaliomäki
Makinen
Alhonperä
Lautakatto
Vahti
Temppaa
Kirkkokallio
Mattila
Einola
Vuorinen
Heikkilä
Kinkku
Jälli
Virtanen
Leppämäki
Pinomaa
Vähätalo
Kauppila
Sippo
Vältti
Satoperkö
Kakkistenoja
Tervahaudanmäki
Riitaniitunoja
Riitaniittu
Koivula
Umpiaita
Kankare
Ailus
Männisto
Kuusikko
Mämminmäki
Tappitori
Mämminmaa
Mäkelä
Rauttalanahde
Lähteenmäki
Vastamäki
Korventausta
Sutkamäki
Kulmala
Koivumäki
Penttinen
Metsä-Laurila
Lempivä
Seppälä
Juustovuori
Ala-Jalli
Kakkistenpellot
Virtaniemi
Tyynelä
Rohno-Matti
Pikku-Kakkinen
Vahamäki
Hanhimaimla
Mutilahti
Ampumarata
Pihlava
Höyssy
Simula
Harju
Kotkäinsuo
Riitala
Kirkkokallio
Kiimasuonkalliot
Kiimasuo
Levonvuori
Levonpelto
Leikkaus
Aittasuo
Ohrikydönvuori
Niittukorpi
Kiilinkallio
Koskenmäki
Palo
Nurmi
Kaitakorpi
Vuorenalustanvuoret
Kakkistenoja
Kankaanhaanmäki
Kuusistonkangas
Karhiniemenkangas
Työtilä
12817